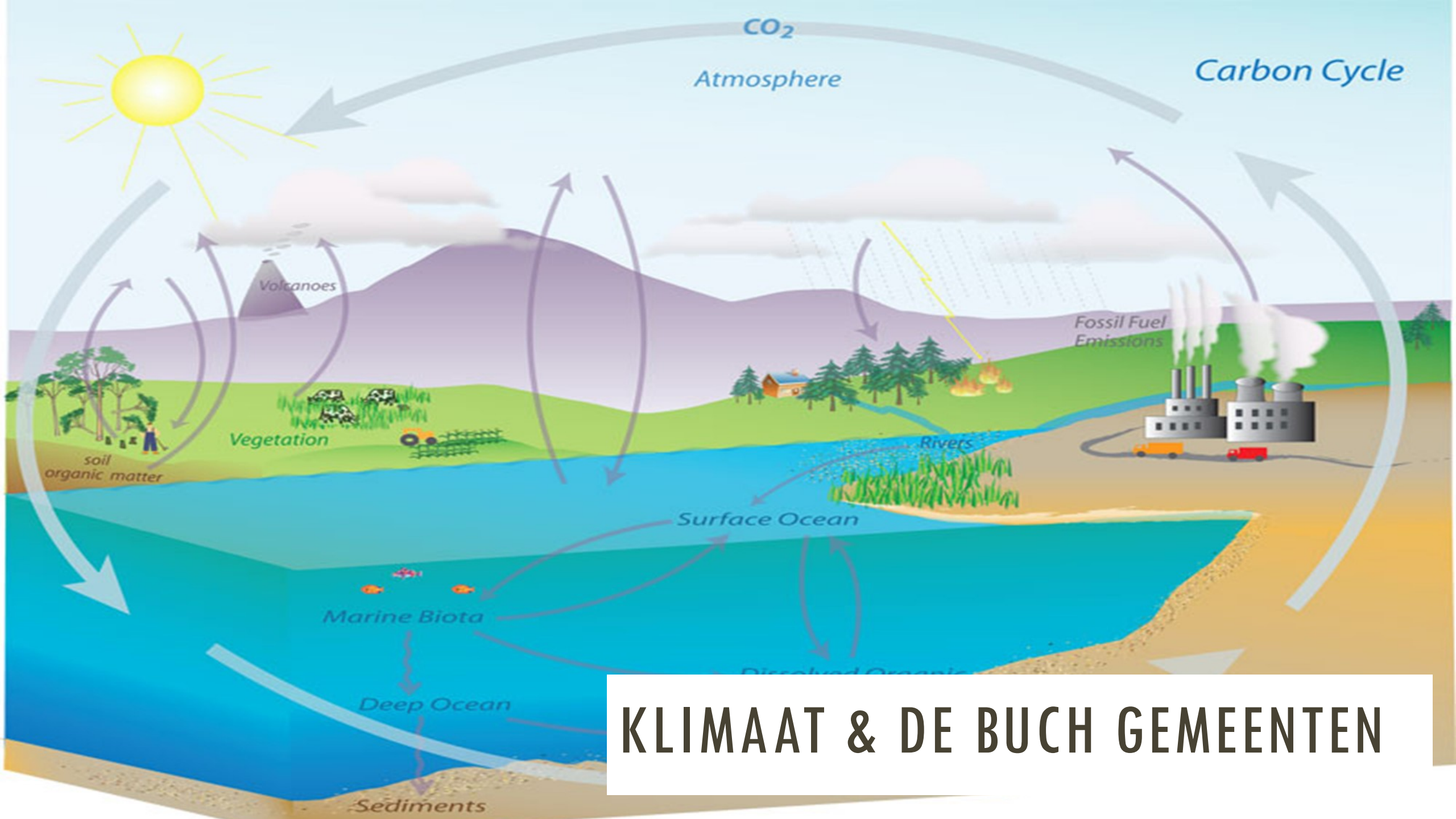

KLIMAAT & DE BUCH GEMEENTEN

INHOUD

1. Klimaatakkoord en gemeentelijke politieke programma's
2. Wat gebeurt er nu al binnen de BUCH en hoe kan het beter?
3. Wat biedt een programmatische aanpak en hoe ziet het proces eruit?

Meer dan 100 partijen verlagen de CO_2- uitstoot van Nederland met **49%** ten opzichte van 1990 via het

Klimaatakkoord

Klimaat-beraad

Maatschappelijke organisaties

Bedrijfsleven

Overheden

Reductie-opgave is **48,7 Mt** minder CO_2-uitstoot

Elektriciteit

20,2 Mt minder CO_2-uitstoot

Bedrijfsleven | Overheden | Maatschappelijke organisaties

Mobiliteit

7,3 Mt minder CO_2-uitstoot

Bedrijfsleven | Overheden | Maatschappelijke organisaties

Industrie

14,3 Mt minder CO_2-uitstoot

Bedrijfsleven | Overheden | Maatschappelijke organisaties

Landbouw en landgebruik

3,5 Mt minder CO_2-uitstoot

Bedrijfsleven | Overheden | Maatschappelijke organisaties

Samenleving

De samenleving doet mee. Meer dan 200 bedrijven en organisaties praten mee, aan tafel of op een andere manier. Mensen kunnen ook bijeenkomsten in het land bijwonen en zelf ideeën insturen via de site.

Gebouwde omgeving

3,4 Mt minder CO_2-uitstoot

Bedrijfsleven | Overheden | Maatschappelijke organisaties

GEMEENTELIJKE PROGRAMMA'S BUCH

- Verschillende terminologie
- Aantal specifieke gemeentelijke projecten
- 70% ambities komt overeen

CO_2-UITSTOOT (2017)

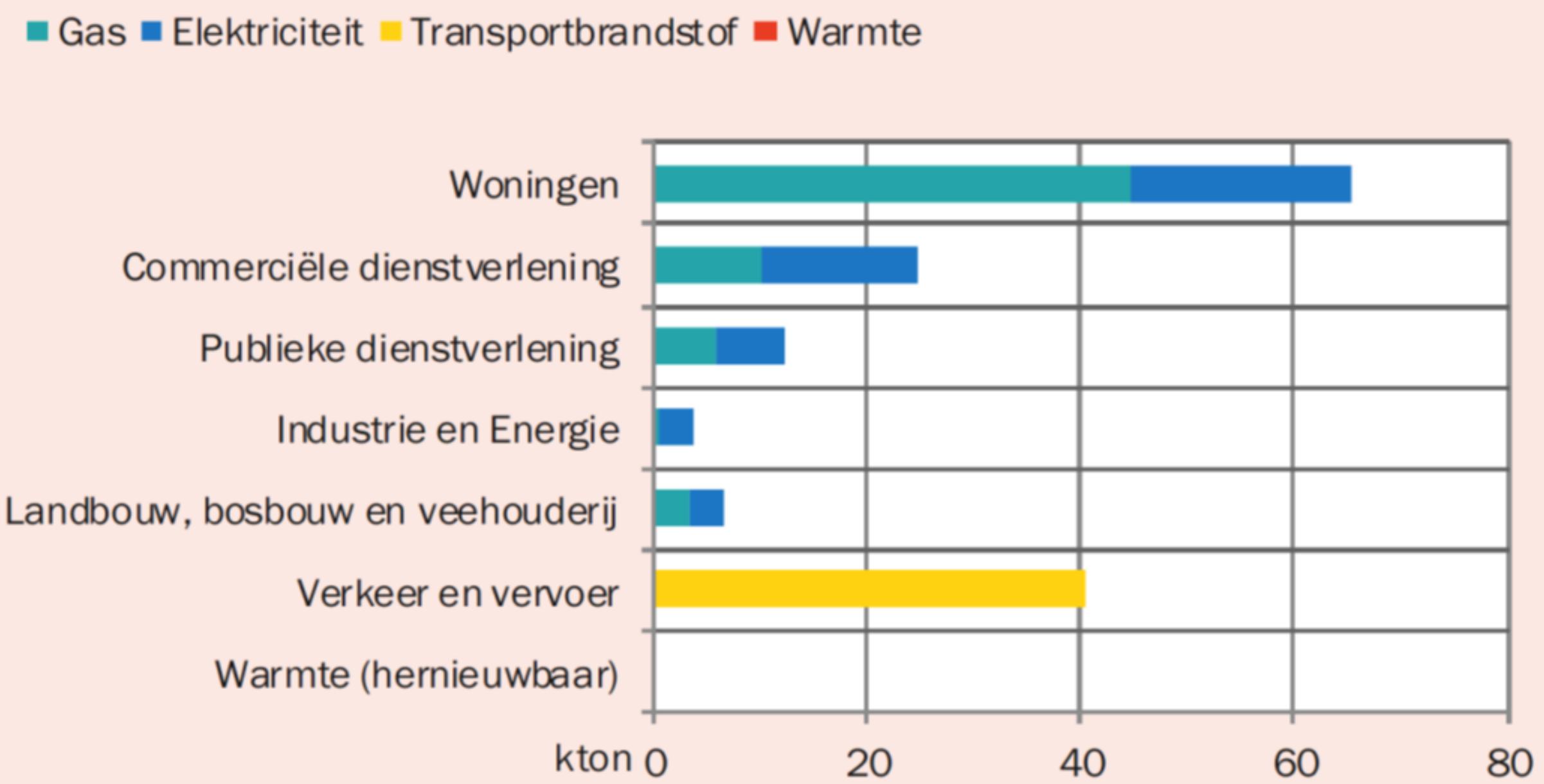

Restafval verbranding: zo'n 10%

Bron: Energiemonitor HVC 2019

ENERGIETRANSITIE

Landelijk

Hoe reduceren we onze CO2 uitstoot met 49% in 2030?

Regionaal

Hoe realiseren we in onze regio meer duurzaam

Gemeente

Hoe zorgen we ervoor dat elke wijk binnen nu en 30 jaar aardgasvrij is?

DUURZAME MOBILITEIT

Thema's klimaatakkoord

Duurzame energiedragers	Verduurzaming logistiek
Elektrisch vervoer	Verduurzaming personenvervoer

CIRCULAIRE ECONOMIE

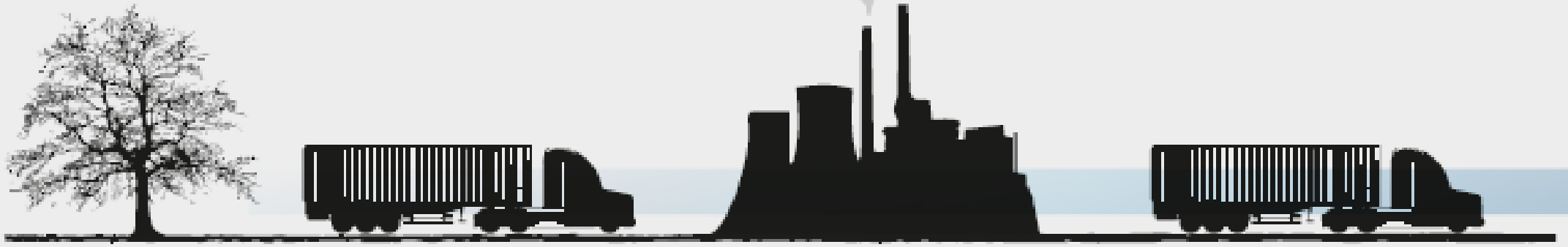

Extractie uit natuur

Transport

Productie onderdelen

Transport

Verkoop product

Transport

Productie product

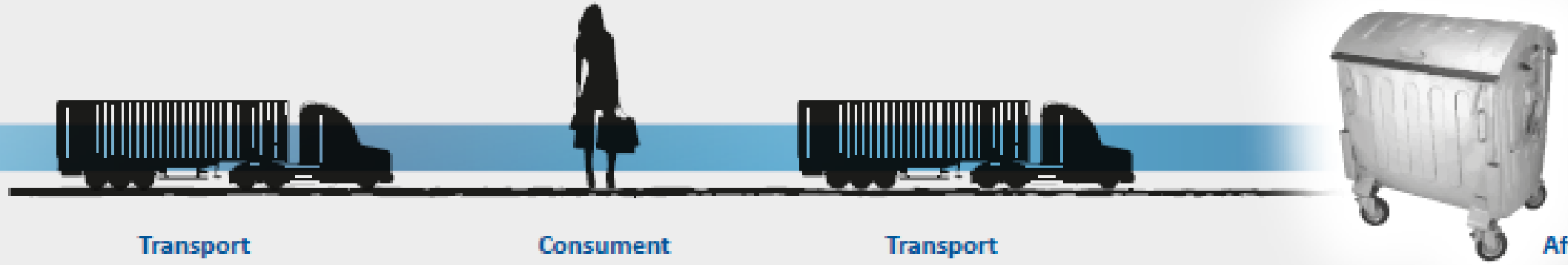

Transport

Consument

Transport

Afval

KLIMAATADAPTATIE

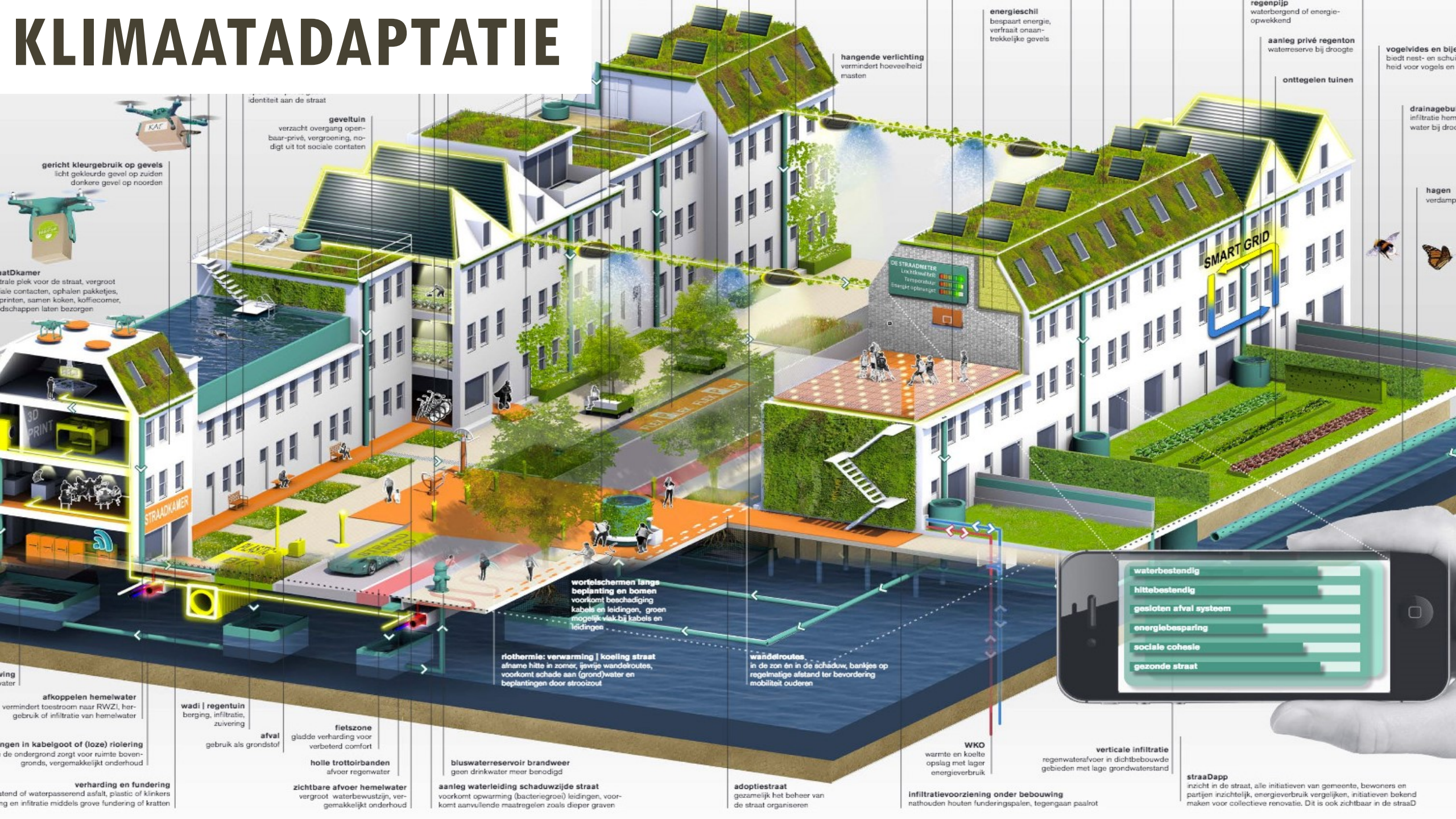

DUURZAME BEDRIJFSVOERING

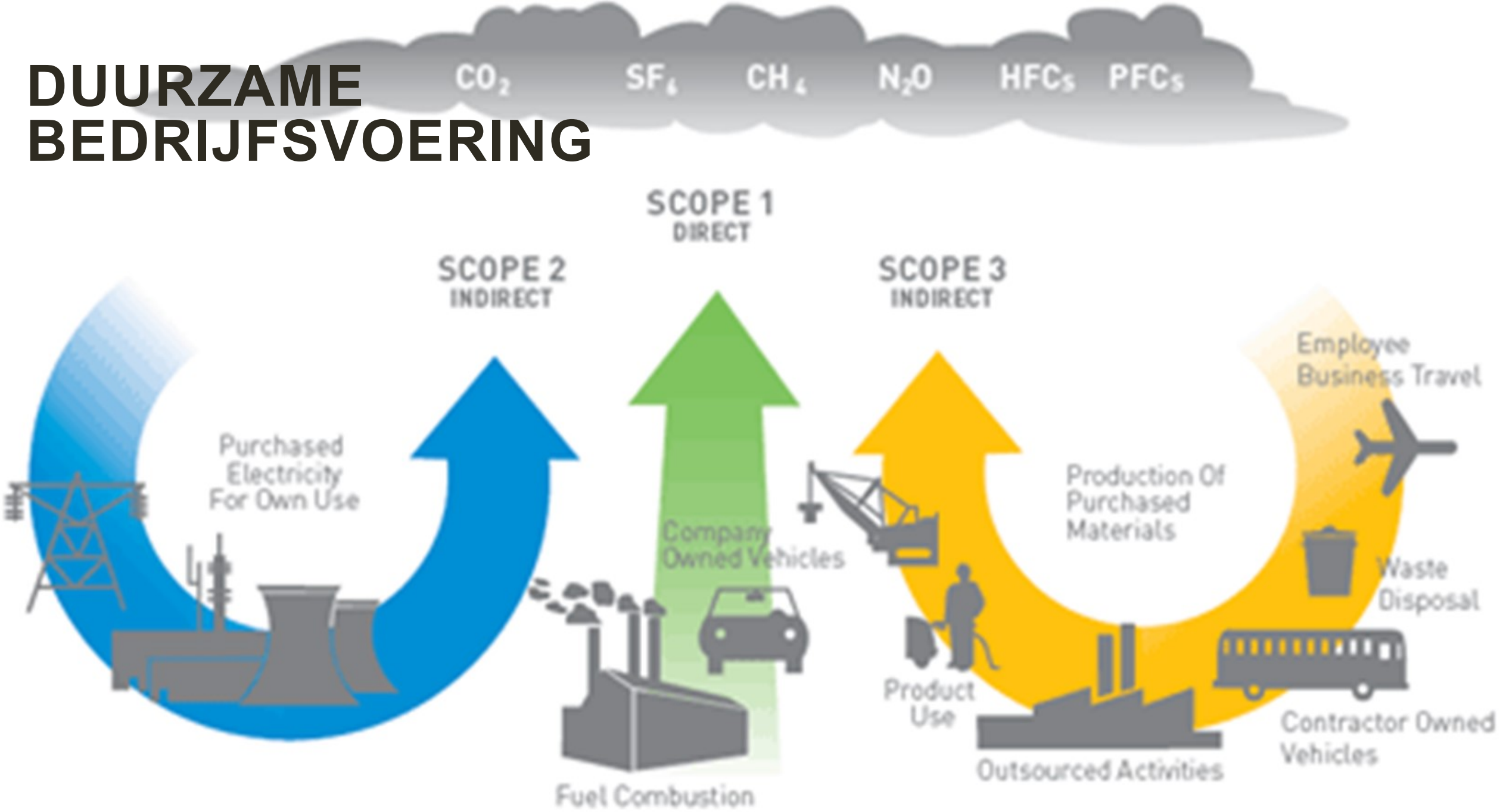

WAT GAAT ER GOED

Urgentie aanwezig:

Klimaatakkoord

Politiek en maatschappelijk klimaat

Cruciale rol voor gemeenten in de landelijke opgaven

BUCH werkorganisatie in nieuwe fase

- bewust van de omvang van de opgaven
- meer rust

WAT KAN ER BETER

- Slagkracht: Ongelijk ambitieniveau tussen vier gemeenten, één werkorganisatie.
- Integrale samenwerking in beleid en uitvoering
- Sturingsinformatie voor college en raad d.m.v. monitoring

HOE KAN DIT BETER?

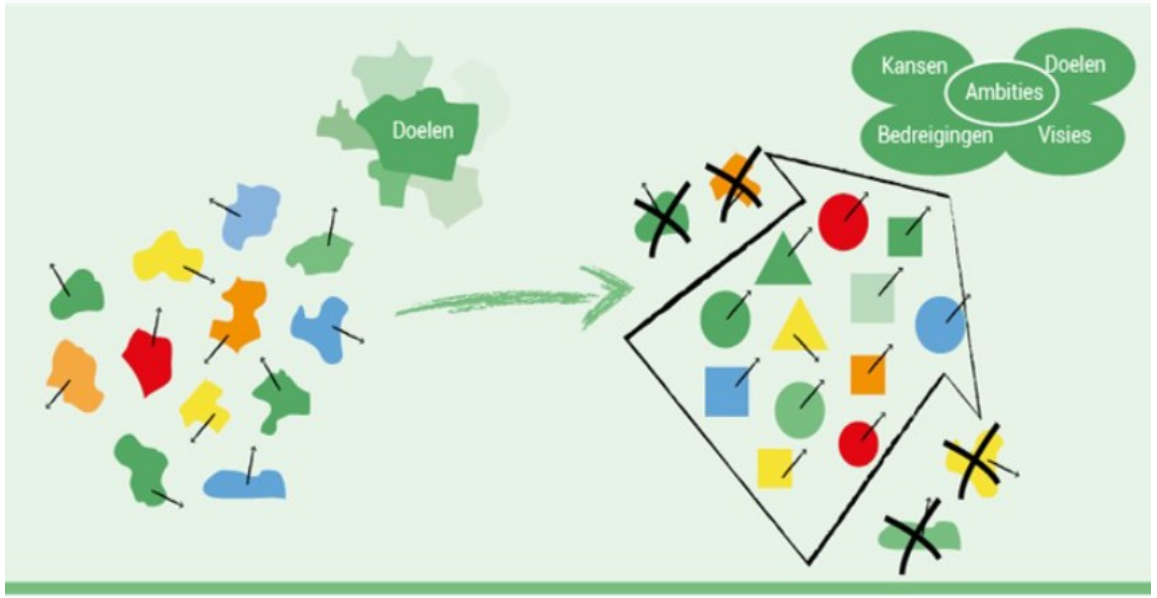

<u>Strategisch en integraal beleid:</u>

Strategisch: Slimme keuzes

Integraal: o.a. participatie, communicatie, omgevingswet, relatiebeheer stakeholders

<u>Sturingsinformatie:</u>

- Prestatie indicatoren (bijv. CO2, hergebruik)
- Processen: 1) politiek, 2) interne organisatie, 3) inwoners/ond. en 4) stakeholders

<u>Toekomstbestendige organisatie voor uitvoering rijksopdrachten en gemeentelijke ambities</u>

Grootschalig en projectmatig werken op BUCH niveau, vanuit lokale kleur

PROCES VORMGEVEN PROGRAMMA KLIMAAT

December 2019: Bestuursopdracht impactanalyse programma klimaat

Januari – maart 2020: werkbezoeken t.b.v. verdieping klimaat thema's

April 2020: concept ambitiedocument en programmaplan

Juni 2020: definitief voorstel ambitiedocument

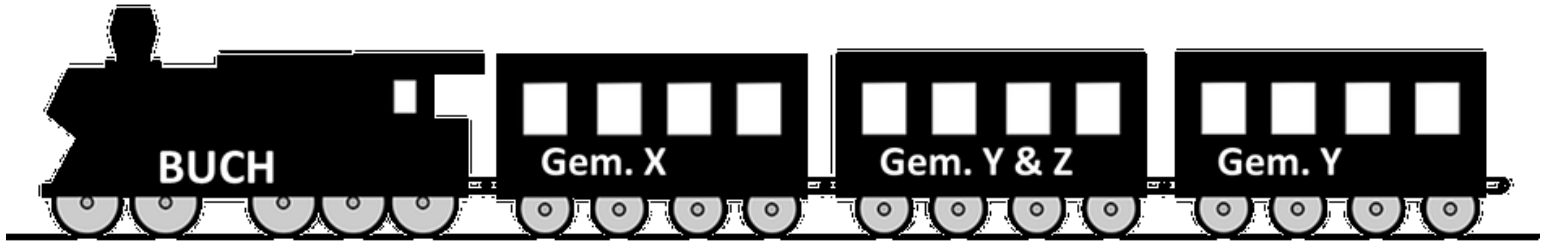

BETROKKENHEID BIJ VORMGEVEN PROGRAMMA

-Stuurgroep: wethouders

-MT: teamleiders en domeinmanagers

-Programmateam: beleidsmedewerkers

-Ondersteuning programma

- Communicatiemedewerker
- Projectmedewerker monitoring

Hoe wilt u betrokken worden? -> flip over

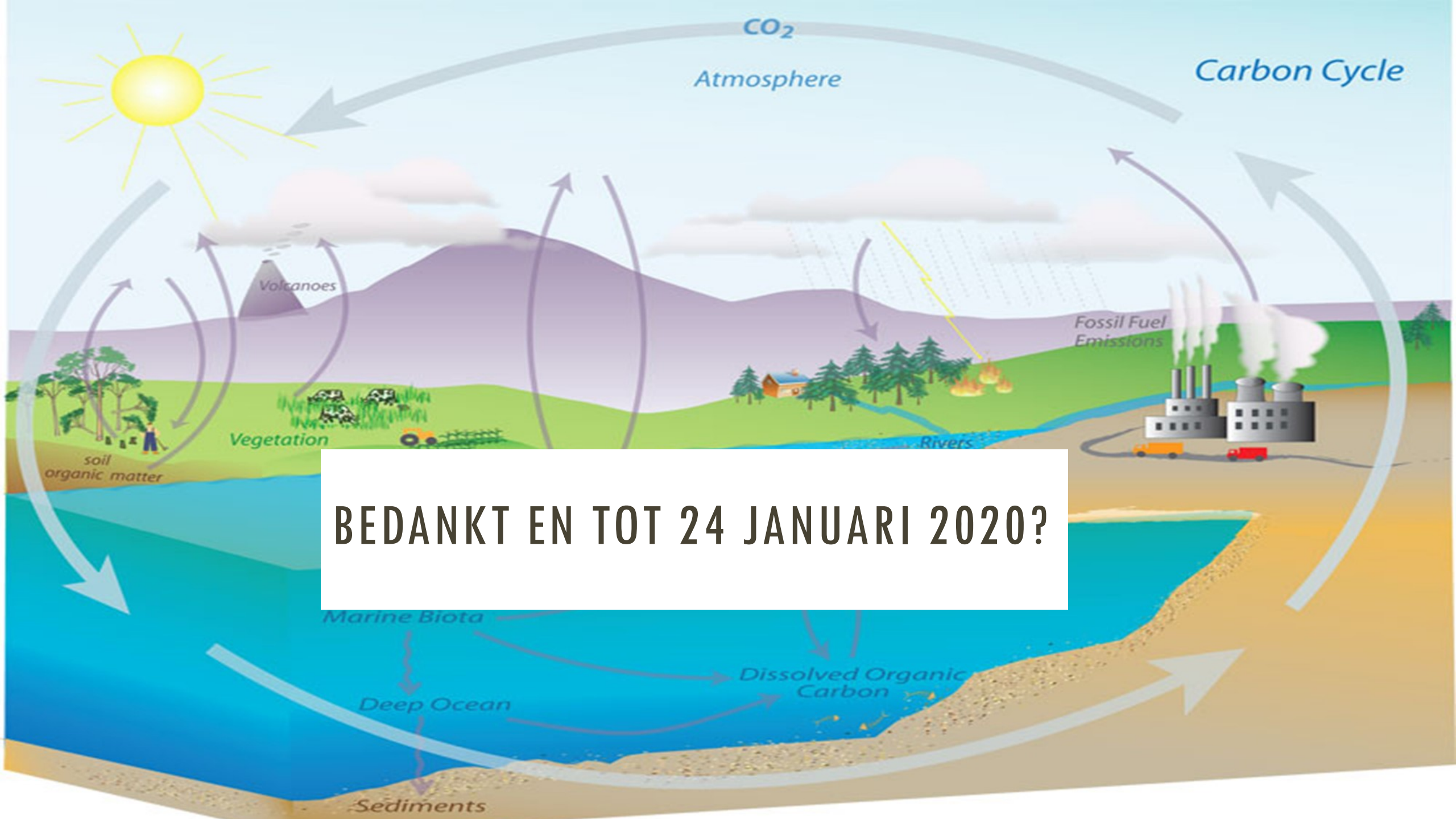

BEDANKT EN TOT 24 JANUARI 2020?

RONDE TAFEL SESSIES

Twee tafels kiezen:

1. Participatie met inwoners over klimaat: hoe betrekken we de samenleving? – Raadszaal o.l.v. Ivo de Block
2. Wat wil de gemeente inwoners bieden op klimaat? (Ambitieniveaus) – Hal koffietafel o.l.v. Herman Verhagen
3. Hoe wil de raad sturen op klimaat? Prioritering van type maatregelen? – Hal zithoek o.l.v. Anouk Fienieg